

Entwässerungsabschnitt 5
 Bau-km 3+768 bis Bau-km 5+565
 A₁ = 5,46 ha
 Q_{1/10} = 594,86 l/s
 Versickerung über Mulden und Rigolen,
 teilweise Ableitung über Böschungen

FREISTAAT BAYERN
 LANDKREIS ERDING
 Gemeinde Oberding
 Gemarkung Oberding

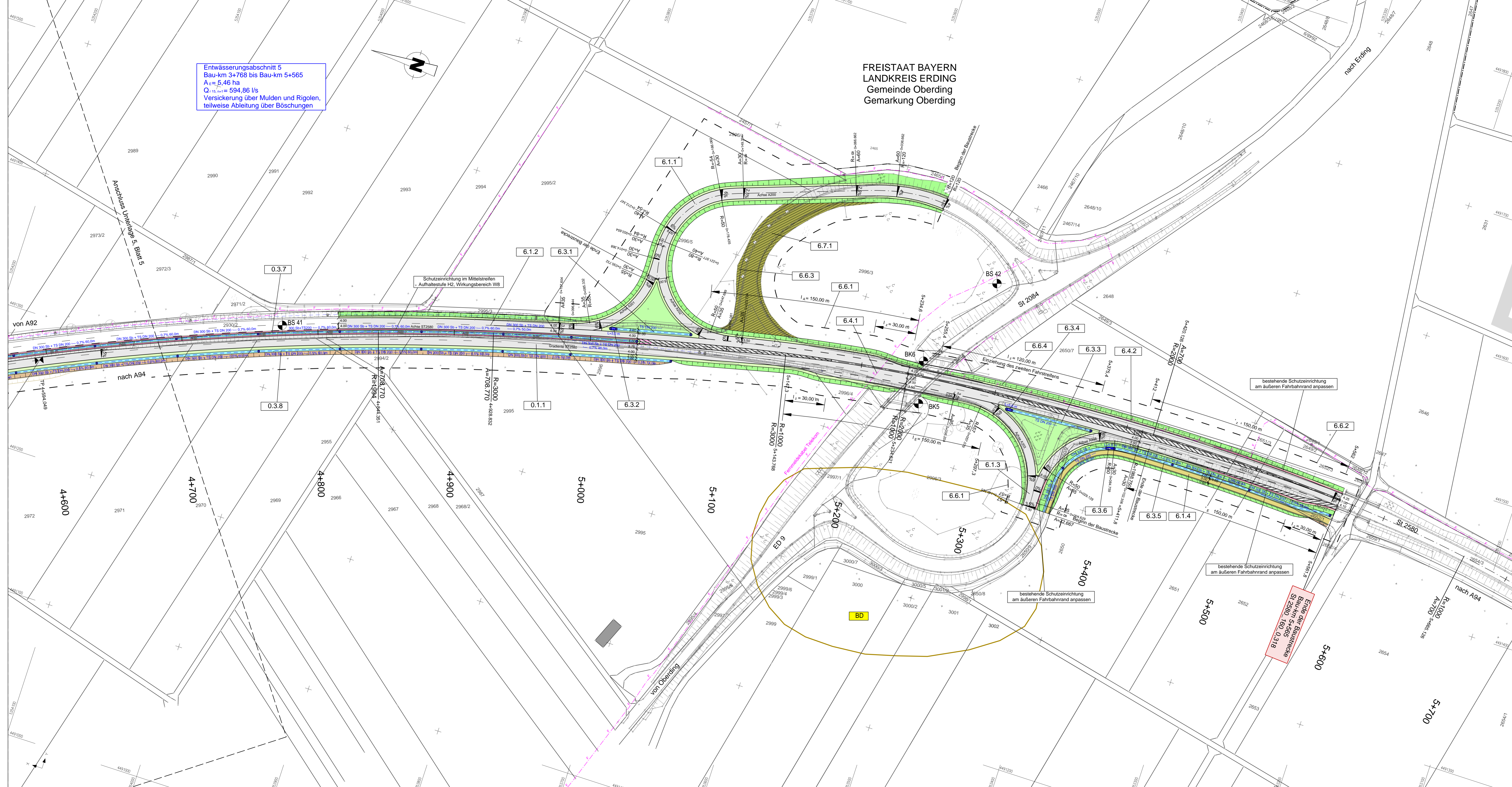

Zeichenerklärung:

	Dammböschung		Neigungsbruchpunkt mit Angabe Ausrichtungsmaßstabes, Längsneigung und Abstand zum nächsten Neigungsbruchpunkt
	Bankett		Gradientenbruchpunkt
	Fahrbahn		Gradientenstufpunkt
	Mittelstreifen		zu fallender Baum
	Fahrbahn		Objekt-Nr. ohne Grenzwertüberschreitung
	Bankett		geschütztes Biotop mit Nr.
	Mulde		Bodendenkmal Schutzobjekte
	Einschnittsböschung		Bodendenkmal Verdachtsflächen
	Mittelstreifenüberfahrt		Vogelschutzgebiet
	Schutzzeileinrichtung		Geschützter Landschaftsbestandteil
	Ampfahrschutzzeileinrichtung		Planung Dritter
	Wirtschaftsweg		Bohrpunkt
	Rekultivierung		
	Angleichung an Bestand		
	amtlicher Grenzverlauf		
	Gemeindegrenze		
	Baufeldgrenze		
	Nr. im Regelungsverzeichnis		

Zeichenerklärung Entwässerung:

	TS DN 200		Trinkwasserleitung
	Regenwasserkanal mit Angabe von Nonnweite, Material, Fließrichtung, Länge, Gefälle		Gasleitung
	Kontrollschacht		Nachrichtenkabel Gas
	Absetzschacht		Hochspannungs Freileitung
	Muldeneinlauf		Mittelspannungskabel
	Straßenablauf		Fernmeldekabel
	Schützrinne		Schutzwasserleitung
	partieller Sickerdom		

Zeichenerklärung Sparten:

	W		Trinkwasserleitung
	G		Gasleitung
	N		Nachrichtenkabel Gas
	H		Hochspannungs Freileitung
	M		Mittelspannungskabel
	F		Fernmeldekabel
	SW		Schutzwasserleitung

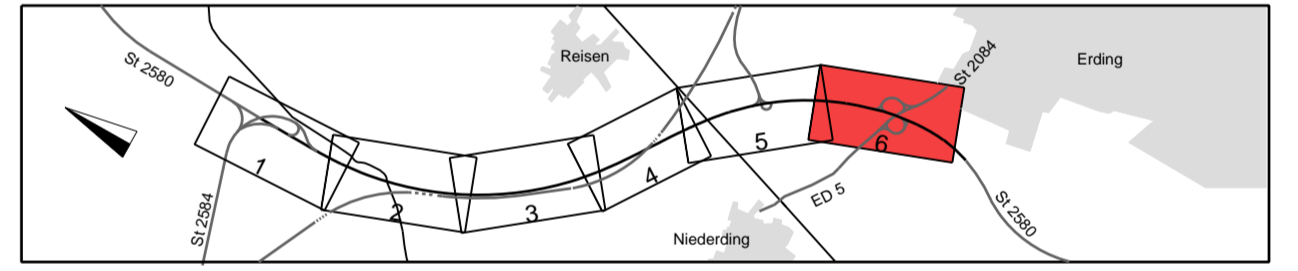

	Planungsbüro Bauen und Umwelt Beratende Ingenieure Ing. FRIEDRICH GIEßLER HILDEBRANDSTR. 10 80333 MÜNCHEN TEL. 089 250 710-0 FAX 089 250 710-216 E-MAIL: post@pbbu.de www.pbbu.de	bearbeitet: Dez. 2013 gezeichnet: Dez. 2013 geprüft:	Datum: Dez. 2013 Name: Bär Projekt: 131922 Datum:
--	---	--	--

Freistaat Bayern Staatliches Bauamt Freising Fachbereich Straßenbau München Hohenstraße 43 85071 München Tel. 089 250 710-0 Fax 089 250 710-216 E-Mail: post@stbaf.bayern.de		bearbeitet: Dez. 2013 gezeichnet: Dez. 2013 geprüft: Bonecke	Datum: Dez. 2013 Name: Bonecke Reg.-Nr.: 1402 - 1 m - 1 P
--	--	--	---

Nr.	Art der Änderung	Name	Zeichen
-----	------------------	------	---------

FESTSTELLUNGSENTWURF

Straßenbauverwaltung Freistaat Bayern Straße / Abschn.-Nr / Station: St2580_140_0,000 bis St2580_160_0,318 PROJIS-Nr.:	Unterlage / Blatt-Nr.: 5 / 6 Lageplan Bau-km 4+650 bis Bau-km 5+565 Maßstab: 1 : 1000
--	---

St 2580, Flughafentangente Ost
4-streifiger Ausbau der St 2580
zwischen der St 2584 und der St 2084
 Bau-km 0+000 bis Bau-km 5+565
 St2580_140_0,000 bis St2580_160_0,318

Aufgestellt:
 München, den 19.12.2013
 Staatliches Bauamt

 Ottmann, Baudirektor